Desenvolvimento Web 1

Prof. Diego Max

Aula 06:

HTML5 - Formulários

Formulários no HTML5

Os formulários em HTML são utilizados para coletar dados do usuário, permitindo a interação entre o usuário e sistemas web, como:

- Cadastros
- Login
- Pesquisas
- Envio de mensagens

Eles são um dos principais meios de comunicação entre o front-end e o back-end.

A tag <form>

A tag **<form>** define um formulário e envolve todos os campos que farão parte da coleta de dados.

```
<form>
    <!-- campos do formulário -->
</form>
```

Atributos principais:

action : define para onde os dados serão enviados

method : define o método de envio (**get** ou **post**)

```
<form action="/processardados" method="POST">
    <!-- campos do formulário -->
</form>
```

Métodos de envio do formulário (method)

GET:

- Envia os dados pela URL
- Visível ao usuário
- Indicado para buscas e filtros

```
<form method="GET">
```

POST:

- Envia os dados de forma oculta
- Mais seguro
- Indicado para formulários com dados sensíveis

```
<form method="POST">
```

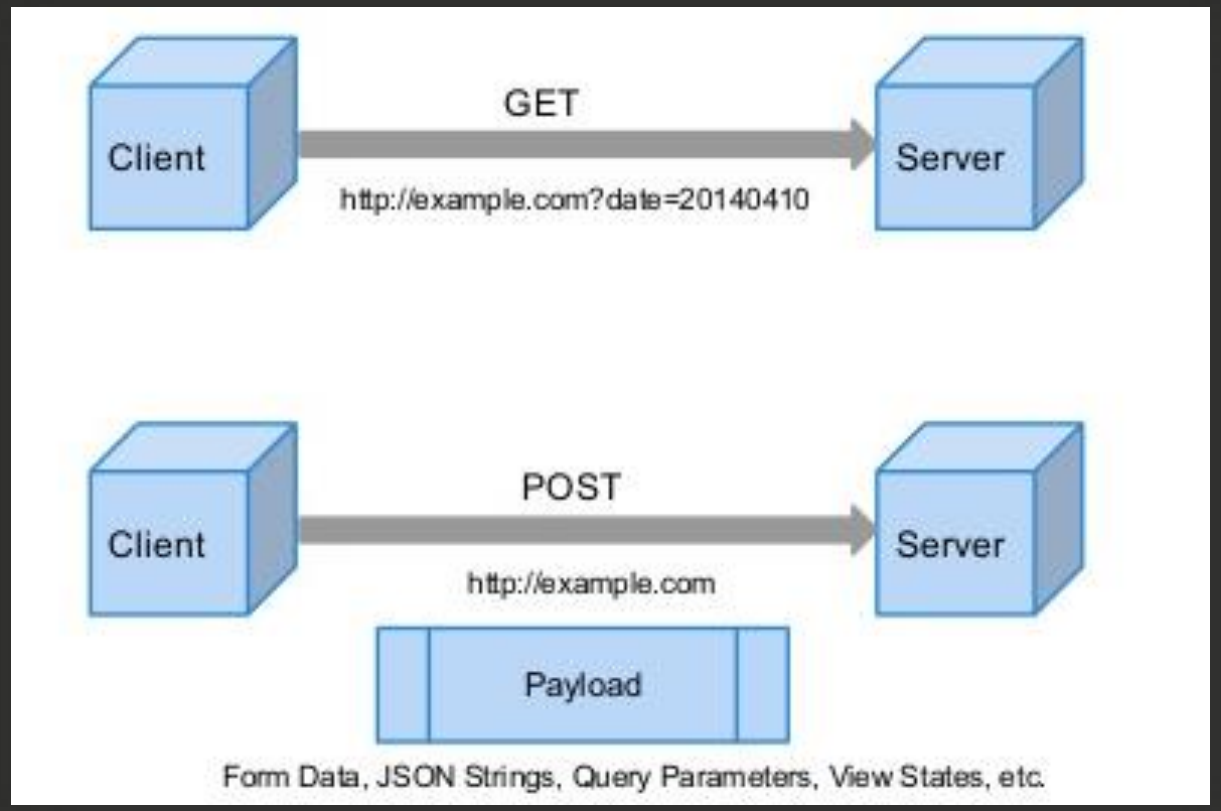

Campos de entrada: <input>

A tag **<input>** é usada para criar diferentes tipos de campos.

Tipos comuns de input:

```html
<input type="text">
<input type="email">
<input type="password">
<input type="number">
<input type="date">
<input type="radio">
<input type="checkbox">
```

Cada tipo define o tipo de dado esperado.

Atributos importantes dos campos

name : nome do dado enviado.

id : identificação do campo.

required : campo obrigatório.

placeholder : dica de preenchimento.

disabled : campo desabilitado.

```
<input type="email" name="email" required placeholder="exemplo@email.com">
```

exemplo@email.com

Associação de rótulos: <label>

A tag **<label>** associa um texto explicativo a um campo de formulário.

```
<label for="nome">Nome:</label>
<input type="text" name="nome" id="nome">
```

Nome:

O atributo for deve apontar para o id do campo.

Benefícios:

- Melhor acessibilidade
- Facilidade de uso
- Leitores de tela

Radio buttons

Para que funcionem corretamente os **radio buttons** precisam de alguns atributos padrões:

```
<input type="radio" value="m" name="sexo">Masculino
<input type="radio" value="f" name="sexo">Feminino
```

value: valor que será enviado para o back-end e possivelmente armazenado em um banco de dados.

name: identificador do botão, o que faz ser escolhido ou um ou outro, precisam ser iguais.

texto: Não é um atributo, mas é necessário para rotular a opção, é escrito fora da tag.

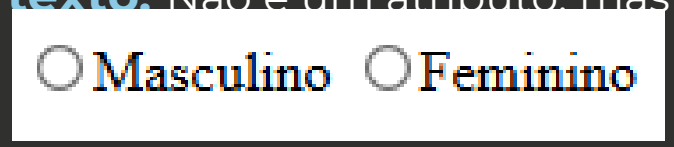

Outros campos importantes

Área de texto – **<textarea>**

```
<textarea
    name="mensagem"
    rows="4"
    cols="40">
</textarea>
```

Lista suspensa – **<select>** e **<option>**

```
<select name="curso">
    <option value="dsm">DSM</option>
    <option value="ads">GE</option>
</select>
```

Botões – <button>

Na tag **<button>** o comportamento do botão é definido pelo atributo "**type**".

```
<button type="submit">Enviar</button>
<button type="reset">Limpar</button>
```

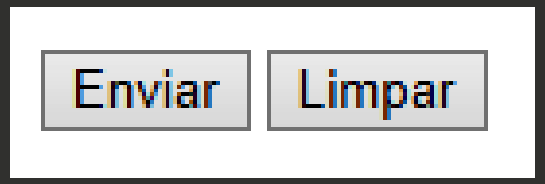

submit : Envia o formulário.

reset: Limpa os campos do formulário.

Se desejar utilizar um botão sem um comportamento padrão, nesse caso utilize o **type="button"**

```
<button type="button">Clique aqui</button>
```

Agrupamento de campos: <fieldset> e <legend>

Utilizados para agrupar campos relacionados.

```html
<fieldset>
    <legend>Dados Pessoais</legend>
    <label for="nome">Nome:</label>
    <input type="text" id="nome" name="nome">
</fieldset>
```

Dados Pessoais

Nome:

Muito importante para acessibilidade.

Validação básica em HTML5

HTML5 permite validações simples sem JavaScript.

```html
<input type="email" required>
<input type="number" min="1" max="10">
```

A validação acontece no navegador e nesse caso, só será possível selecionar um número entre **1** e **10** no campo de número.

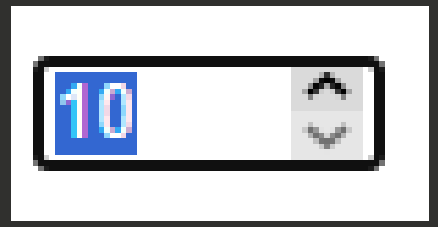

Concluindo...

Formulários são essenciais para a interação em aplicações web. Quando bem estruturados e semânticos, tornam a coleta de dados mais eficiente, acessível e segura.

Formulários bem feitos facilitam a vida do usuário e do sistema.

Boas práticas em formulários:

- Usar **<label>** corretamente
- Utilizar **required** quando necessário
- Escolher o tipo correto de **input**
- Organizar campos com **<fieldset>**
- Pensar na acessibilidade

Exercício de fixação - Aula 06:

https://forms.office.com/r/53AzPfwArk

Exercício prático:

https://abre.ai/ounY

Desenvolvimento Web 1

Prof. Diego Max